ブースNo. 68

株式会社シリウス

企業PRシート

業種	募集職種	就業予定地
アミューズメント業	営業部	いわき市・郡山市

「好きなこと」を仕事にしませんか？

当社は、福島県内にパチンコ事業（N-1）、書店事業（知遊堂）、飲食事業（バリスタカフェ）の3事業を店舗展開し、「遊び」「食」「文化」を通じて、お客様に心の豊かさを提供したいと考えています。「地元で働きたい」「好きなことを仕事にしたい」という思いを当社で叶えませんか？？

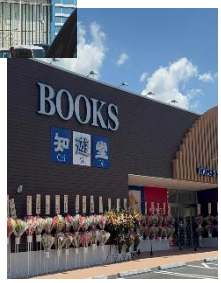

事業内容 ①N-1 の運営 ②知遊堂の運営 ③バリスタカフェの運営

本社所在地 〒 950-0917
新潟県新潟市中央区天神 1 丁目 12 番地 7 LEXN1

設立年度 2004 年

資本金 1,000 万円

従業員数 686 名（うち男性 350名 / 女性 336名）

年商 6,788,600万円

就業時間 08:00 ～ 17:00

認証・認定 □ 女性活躍推進 □ ユースエール認定 □ 次世代育成支援

URL http://www.sirius1.jp/

ここがすごい！わが社3つのセールスポイント

① ここが自慢！

入社後はマンツーマンでの現場教育・現場指導です。わからないことはその場ですぐ聞ける関係性や上下関係なく自分の意見や考えを発言できる環境が整っています。

② やりがい・魅力

店舗では、接客を通してお客様からの感謝の言葉やお客様が喜んでいる姿にやりがいを感じます。また、半期に一度の評価がつくので自分次第では一年目から責任ある業務を任せてもらえます。

③ 職場の働きやすさ

年齢、性別関係なくフレンドリーに明るく話しやすいスタッフが多いです。また社員、アルバイト問わず現場の意見を取り入れるなど風通しの良い職場ですので自分の意見を言いやすいです。

向いている人物像

チームワークを大切にし、仕事に取り組める方

COMPANY DATA

休日	年間 108 日	休暇	有給休暇・リフレッシュ休暇
研修制度	新入社員研修・ステップアップ研修・昇格者研修		

福利厚生	借上社宅制度・各種表彰制度・退職金制度・家族円満手当
備考	【社内イベント】新年会

正社員定着状況 新卒者等（既卒3年以内）

		R6年度	R5年度	R4年度
募集状況		○	○	○
採用者数	男性	2 人	2 人	9 人
	女性	1 人	2 人	5 人
	合計	3 人	4 人	14 人
離職者数		0 人	0 人	4 人

企業全体の状況 前年度実績

平均勤続年数		11 年
平均年齢		35 歳
有給休暇平均取得日数		11 日
月平均所定外労働時間		7 時間
育児休業取得者数	男性	2 人
	女性	2 人
女性の割合	役員	33.3 %
	管理職	16.1 %

前年度募集実績

募集学歴	■ 大学院 ■ 大学 ■ 短期大学 ■ 高等専門学校 ■ 専修学校 □ 一般（UIJターン）
就業場所	いわき市・郡山市・県外（新潟県・千葉県）

初任給（単位：円）	大学院	大学	短大	高専	専修	給与 一般
基本給	196,000	185,000	162,000	162,000	162000	
諸手当	45,000	45,000	45,000	45,000	45,000	
合計	241,000	230,000	207,000	207,000	207,000	

（来年度賃上げ実施予定）

先輩社員インタビュー

2024 年入社 知遊堂

Q1 仕事内容を教えてください

お客様に「知遊堂に来てよかった、また来たい」と思っていただけるような商品選定、売り場づくり、接客をしています。

Q2 会社を選んだ理由は？

採用担当者の方と話していく中で自分が仕事をする上で大事にしたいことと、当社での働き方が合っているなと感じたからです。選考を進めていく中でも社員の方と自分が不安に思っていることや疑問に感じていることをじっくり話し合える機会が設けられ、そこで自分が働くイメージを持てました。

Q3 仕事のやりがいは？

私は「文芸・人文・文庫」の分野を担当しており、先輩方の助けを借りながら商品の発注やコーナー作りをしています。商品をどのように並べたら良いか意見交換を先輩社員の方やアルバイトさんたちとしながらコーナーを作り、お客様に購入いただけたときには互いに喜び合い達成感を感じられます。

担当者からメッセージ 好きなことを仕事にしたい方、当社の事業に興味がある方大歓迎です。まずは当社のブースで説明をきいてみてください！

電話番号 0120-249-778
担当者 人材開発課・島津

企業訪問
店舗見学あり