

業種 **建設業**

募集職種 **機械設計、電気制御設計、現場施工**

就業予定地 **福島県いわき市**

地域に貢献するものづくり企業

各種産業機械の「設計・製作・据付」までトータルにサポートする事業を展開しています。上下水道設備の公共設備や火力・水力発電所の電力設備等のライフライン設備を中心に事業活動を行っており、地域の皆さんの生活に必要な不可欠な分野に携わっております。

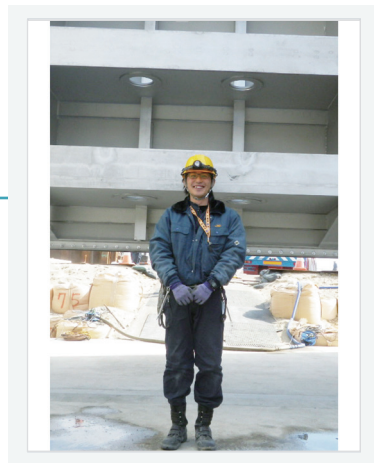

事業内容 水門、自動除塵機、搬送設備、ダム設備、自動機械、上下水道設備

本社所在地 〒973-8405
福島県いわき市内郷白水町浜井場1番地

設立年度 1989年

資本金 10,000万円

従業員数 52名(うち男性 43名/女性 9名)

年商 243,700万円

認証・認定 ユースエール認定 新規高卒者雇用優良 女性活躍推進 次世代育成支援 障がい者雇用優良



URL <http://www.jec-i.com>

3つのセールスポイント

① ミミが自慢!

福島県を中心に安定した受注実績! 生活にかかすことのできないライフライン設備を設計から製作、据付まで行う。地域貢献ができる会社です!

② やりがいの魅力

自分の携わった施工物が完成した時の感動は大きく達成感・やりがいを感じます。地域の人の役に立っていると実感できる職業です。

③ 職場の働きやすさ

社員同士の仲が良く和やかな環境です。質問や相談もしやすく、先輩のサポートも手厚いので若手社員でも安心して働けます。

COMPANY DATA

正社員定着状況 新卒者等(既卒3年以内)

R4年度 R3年度 R2年度

募集状況	○	○	○	
採用者数	男性	1人	1人	1人
	女性	0人	0人	0人
	合計	1人	1人	1人
離職者数	1人	0人	0人	

企業全体の状況 前年度実績

平均勤続年数	12年
平均年齢	44歳
有給休暇平均取得日数	10日
月平均所定外労働時間	20時間
育児休業取得者数	男性 1人
	女性 0人
女性の割合	役員 0%
	管理職 0%

前年度採用実績

募集学歴	<input checked="" type="checkbox"/> 大学院	<input checked="" type="checkbox"/> 大学	<input checked="" type="checkbox"/> 短期大学			
	<input checked="" type="checkbox"/> 高等専門学校	<input checked="" type="checkbox"/> 専修学校	<input checked="" type="checkbox"/> 職業能力開発総合大学校			
就業場所						
初任給(単位:円)	大学院	大学	短大	高専	専修	職業能力開発総合大学校
基本給	188,400	188,400	174,000	188,400	174,000	174,000
諸手当						
合計	188,400	188,400	174,000	188,400	174,000	174,000

休日	年間 128日	休暇	GW/お盆/年末年始/有給/慶弔/育児他
研修制度	新入社員研修、安全教育、各課社内研修		

福利厚生	社会保険、通勤費全額支給、健康診断、資格取得費用補助
備考	賞与2回(3.5ヶ月/年)その他、業績により業績賞与あり。

先輩社員インタビュー



明智 武史

2017年入社 機械設計

Q1 仕事内容を教えてください

いわき市のポンプ場やダム、火力発電所などにあるライフライン設備の機械設計に従事しています。設置する場所・機械に合わせお客様の要望に応えられるよう設計業務を行っています。

Q2 会社を選んだ理由は?

いわき市で生まれ地元の人々の役に立てる仕事はないかと就職活動をしていた時、日常生活に欠かせない施設の設備を扱っていることを知り、人の役に立てるものづくりができるのではないかと思います。就職しました。

Q3 仕事のやりがいは?

設計したものが考え通りに出来上がった時、一番嬉しさを感じます。人の役に立つものを作れたと実感できます。

担当者からメッセージ { 和やかで働きやすい職場です。わからない事は先輩社員にどんどん質問して、一緒に成長していきましょう!

電話番号 0246-27-6201
担当者 浅野 伸子