

業種 **建設業** 募集職種 **技術スタッフ(施工管理)** 就業予定地 **福島県いわき市他(全国各地)**

きみならではのプロになろう。

三菱ケミカルグループの一員として、日本の化学産業を支えてきた総合設備建設工事業の会社です。各種産業用プラント、製造設備の機械、電気、土木、建築工事からメンテナンスまで幅広い事業を展開しています。ものづくりの現場で求められるプロの力を育成するために、経験と技術レベルに合わせた各種教育や研修システムも充実しています。

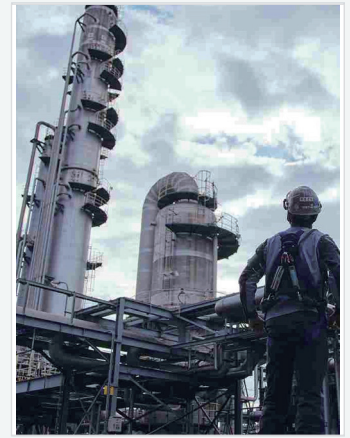

事業内容 各種プラント、生産設備に関わる建設、改造、修繕、点検、検査、調査、メンテナンス

本社所在地 〒103-0021 東京都中央区日本橋本石町1-2-2 設立年度 2001年
 従業員数 1,248名(うち男性1,159名/女性89名) 資本金 31,000万円
 年商 5,400,000万円

認証・認定 ユースエール認定 新規高卒者雇用優良 女性活躍推進 次世代育成支援 障がい者雇用優良



URL <http://www.mec-techno.co.jp/>

3つのポイント

① ミミが自慢!

充実した教育制度が自慢です。各種工事に必要な基礎的な知識を一から勉強できます。また、資格取得支援制度があるため、ご自身のスキルアップにも繋がります。

② やりがいの魅力

プラント建設やメンテナンスの仕事は、ものづくりの現場で欠かせない仕事の1つです。様々な分野の技術者が活躍していますので、様々な知識や技術を身に付けることができます。

③ 職場の働きやすさ

中堅規模の会社ですが、制度が充実しており、コアタイム無しのフレックスタイム制も導入しています。また、時間外手当は1分単位できちんと支給されるので安心して働くことができます。

COMPANY DATA

正社員定着状況 新卒者等(既卒3年以内)

		R4年度	R3年度	R2年度
募集状況		○	○	○
採用者数	男性	23人	49人	40人
	女性	0人	0人	2人
	合計	23人	49人	42人
離職者数		2人	2人	6人

企業全体の状況 前年度実績

平均勤続年数	21年
平均年齢	45歳
有給休暇平均取得日数	15日
月平均所定外労働時間	26時間
育児休業取得者数	男性 4人
	女性 1人
女性の割合	役員 0%
	管理職 0%

前年度採用実績

募集学歴	<input checked="" type="checkbox"/> 大学院	<input checked="" type="checkbox"/> 大学	<input checked="" type="checkbox"/> 短期大学			
	<input checked="" type="checkbox"/> 高等専門学校	<input checked="" type="checkbox"/> 専修学校	<input checked="" type="checkbox"/> 職業能力開発総合大学校			
就業場所	福島県、福岡県、香川県、岡山県、三重県、茨城県など					
初任給(単位:円)	大学院	大学	短大	高専	専修	職業能力開発総合大学校
	基本給	240,600	219,200	200,200	200,200	200,200
諸手当						
合計	240,600	219,200	200,200	200,200	200,200	200,200

休日	年間 121日	休暇	土(年3回土曜出勤有)日、祝など
研修制度	新入社員研修、新入社員フォロー研修、階層別研修など		

福利厚生	家族手当、休暇制度(有給休暇は入社後即時付与)など
備考	全国に事業所があり、研修終了後に配属地が決定致します。

先輩社員インタビュー

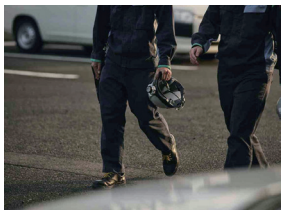

Y.Y
2021年入社 機械工事1G

Q1 仕事内容を教えてください

工事管理業務を行っています。工事引き合いから客先担当者や施工者と現地確認、工事にかかる見積作成、必要な部品資材等の購入を事前段階で準備し、工事現場では施工者や周囲の人が怪我しないよう安全管理に努めています。

Q2 会社を選んだ理由は?

日本に欠かせない化学産業を支えているという点に興味を持ちました。長年化学プラントに携わってきた技術力はこれからも大きな強みとなるはず。また様々な関係者と関わっていく中で、人としても成長できる会社だと感じます。

Q3 仕事のやりがいは?

一つの工事に対して自分自身が先頭に立って業務遂行できるところです。工事担当者は社内だけでなくお客様や協力会社の方たちと連携して工事に携わる必要があります。自分で計画して無事に工事を完遂させた時の達成感は計り知れません。

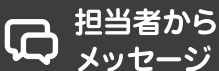

担当者から
メッセージ

中堅規模の会社ですが、制度が充実していますので安心して入社頂けます。施工管理のお仕事にご興味のある方、ぜひお気軽に弊社ブースへお越しください。

電話番号 0246-53-3165
担当者 東北事業所 企画管理G